Kivitel / Forma

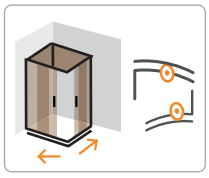

ÚJ TERMÉK

SANPLAST Glass protect vízlepergető üvegfelület!

Üveg: W0 W18 | Profil szín: 01 (bi)



kpl-KCKN-M/BASIC-S
kpl-KCKN-M/BASIC-SHP

ZUHANYKABIN SZETT, SAROKBELÉPŐS, TOLÓAJTÓS

BASIC-S 1



kpl-KCKN-M/BASIC-S 90x120 bi W0 (átlátszó üveggel, fehér kerettel, fehér hátfallal) zuhanykabin szett padlóra ültetve



Lábra állítva, előlappal szerelve

BASIC-SHP 2



kpl-KCKN-M/BASIC-SHP 90 bi W0 (átlátszó üveggel, fehér kerettel, akril hátfallal) zuhanykabin szett padlóra ültetve



Lábra állítva, előlappal szerelve

1

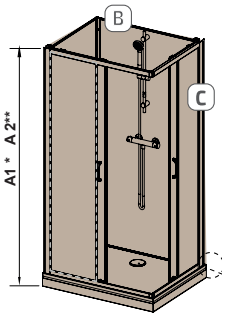

80x80, 90x90 méretnél a hátfal átfordítható

Zuhanytálca lefolyók pozíciója:

80x80 90x90 | 80x100 80x120 90x120

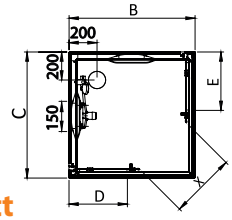

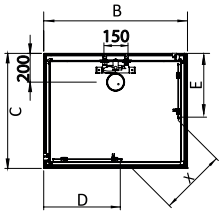

2

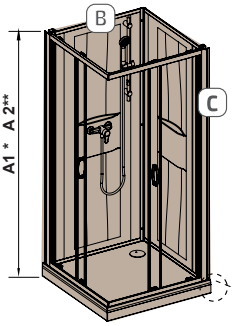



W18 üveg

Zuhanykabin szett

	Típus	Kód	Üveg minta	Oldalfal mérete (C)	Oldalfal mérete (B)	(D)	(E)	Ajtó nyílás (X)	Mag. (A1)*	Mag. (A2)**	KERET szín Bruttó ár (Ft) fehér (bi) (01) - fehér keret - fehér hátfal
1	kpl-KCKN/BASIC-M-80-S	SK0100-01	W0	800	800	368	368	400	1995	1925	**465 900,-**
	kpl-KCKN/BASIC-M-80-S	SK0099-01	W18	800	800	368	368	400	1995	1925	**489 400,-**
	kpl-KCKN/BASIC-M-90-S	SK0102-01	W0	900	900	418	418	470	1995	1925	**473 400,-**
	kpl-KCKN/BASIC-M-90-S	SK0101-01	W18	900	900	418	418	470	1995	1925	**496 800,-**
	kpl-KCKN/BASIC-M-80x100-S	SK0104-01	W0	800	1000	468	368	475	1995	1925	**513 500,-**
	kpl-KCKN/BASIC-M-80x100-S	SK0103-01	W18	800	1000	468	368	475	1995	1925	**538 700,-**
	kpl-KCKN/BASIC-M-80x120-S	SK0106-01	W0	800	1200	568	368	558	1995	1925	**544 400,-**
	kpl-KCKN/BASIC-M-80x120-S	SK0105-01	W18	800	1200	568	368	558	1995	1925	**571 300,-**
	kpl-KCKN/BASIC-M-90x120-S	SK0108-01	W0	900	1200	568	418	572	1995	1925	**544 400,-**
	kpl-KCKN/BASIC-M-90x120-S	SK0107-01	W18	900	1200	568	418	572	1995	1925	**571 300,-**
2	kpl-KCKN/BASIC-M-80-SHP	SK0142-01	W0	800	800	368	368	400	1995	1925	**443 000,-**
	kpl-KCKN/BASIC-M-80-SHP	SK0141-01	W18	800	800	368	368	400	1995	1925	**464 800,-**
	kpl-KCKN/BASIC-M-90-SHP	SK0144-01	W0	900	900	418	418	470	1995	1925	**449 900,-**
	kpl-KCKN/BASIC-M-90-SHP	SK0143-01	W18	900	900	418	418	470	1995	1925	**472 200,-**
	kpl-KCKN/BASIC-M-80x100-SHP	SK0146-01	W0	800	1000	468	368	475	1995	1925	**487 700,-**
	kpl-KCKN/BASIC-M-80x100-SHP	SK0145-01	W18	800	1000	468	368	475	1995	1925	**512 300,-**
	kpl-KCKN/BASIC-M-80x120-SHP	SK0148-01	W0	800	1200	568	368	558	1995	1925	**516 900,-**
	kpl-KCKN/BASIC-M-80x120-SHP	SK0147-01	W18	800	1200	568	368	558	1995	1925	**542 700,-**
	kpl-KCKN/BASIC-M-90x120-SHP	SK0150-01	W0	900	1200	568	418	572	1995	1925	**516 900,-**
	kpl-KCKN/BASIC-M-90x120-SHP	SK0149-01	W18	900	1200	568	418	572	1995	1925	**542 700,-**

*A1= Magasság lábra szerelt és előlappal burkolt zuhanytálca esetén
**A2= Magasság alacsony beépítési mód esetén, a tálca padlóra van helyezve (láb nélkül)

TERMÉK leírások, TARTOZÉKOK Lásd a 74-75. oldalon!

- Tartozék leírás, felszereltség
- Műszaki információk, paraméterek
- Zuhanytálca beépítési lehetőségek

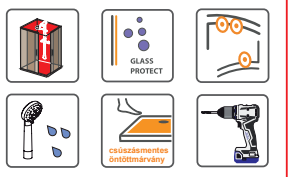

Zuhanytálca 3 az 1-ben

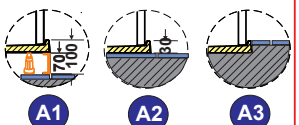

BASIC-S termékcsalád tartozékai és felszereltsége



A komplett zuhanykabin szettet hátfallal, csapteleppel, szerelvényekkel, tálcával, lábbal, szifonnal együtt szállítjuk!

Tartozékok:

1, Komplett zuhanykabin szett, hátfallal
2, Öntöttmárvány zuhanytálca, csúszásmentes!
3, Lábszett + Előlap
***4, Szifon** (lapos, 6 cm magas)*
5, Thermosztátos zuhany csaptelep
***6, Zuhanyrúd** (60 cm magas)*
7, Kézi zuhany + Zuhany gégecső

Műszaki tartalom:

8, Fehét keret és fehér hátfal üveg
9, Edzett biztonsági üveg a front rész + hátfal üveg
6 mm ajtó / 5 mm fix elemek
10, Vízlepergető üvegfelület
11, Üvegválaszték 2 db:
W0 (átlátszó) és W18 (intim zóna)
12, Nyílóajtó esetén az ajtónyitás iránya átfordítható
13, Tolóajtó esetén az ajtó kibillenthető a tisztításhoz
14, Íves, tolóajtós kabin esetén dupla görgő fent
15, Szögletes, tolóajtós kabin esetén szimpla görgő
16, A zuhanykabint a falhoz kell rögzíteni

Egyéb beépítési és műszaki információk lásd lent!







BASIC-SHP termékcsalád tartozékai és felszereltsége



A komplett zuhanykabin szettet hátfallal, csapteleppel, szerelvényekkel, tálcával, lábbal, szifonnal együtt szállítjuk!

Tartozékok:

1, Komplett zuhanykabin szett, hátfallal
2, Öntöttmárvány zuhanytálca, csúszásmentes!
3, Lábszett + Előlap
4, Szifon (lapos, 6 cm magas)
5, Egykaros zuhany csaptelep
6, Zuhanyrúd (60 cm magas)
7, Kézi zuhany + Zuhany gégecső

Műszaki tartalom:

***8, Fehér keret és akril hátfal panel** (nem üveg!)*
***9, Edzett biztonsági üveg a front rész:** 6 mm ajtó / 5 mm fix elemek*
***10, Kabin hátfal: AKRYL (nem üveg):** polc kialakítással, hátfal 4 mm vastag*
11, Vízlepergető üvegfelület
***12, Üvegválaszték 2 db:** W0 (átlátszó) és W18 (intim zóna)*
13 Nyílóajtó esetén az ajtónyitás iránya átfordítható
14, Tolóajtó esetén az ajtó kibillenthető a tisztításhoz
15, Íves, tolóajtós kabin esetén dupla görgő fent
16, Szögletes, tolóajtós kabin esetén szimpla görgő
17, A zuhanykabint a falhoz kell rögzíteni

Egyéb beépítési és műszaki információk lásd lent!









FONTOS műszaki információk, mindhárom típusú hátfalas kabin esetén:

- **A kabin hátfala nem látszik át, sem üveg sem akril hátfal esetén!** Mögötte a szerelvények rejtve maradnak.
- **A kabin hátfal mögött található kb. 35-40 mm szerelési hely.** A vízcsövek átvezethetők egyik oldalról a másikra szükség esetén, amennyiben a fali hidegvizes és melegvizes kiállás nem a kívánt oldalon helyezkedne el.
- **Rögzítés:** a kabin szettet az összeszerelést követően 2 helyen a ***falhoz kell rögzíteni!***
- **Szett:** a termékek kizárólag szettben érhetők el!
- **Hátfal elemek felcserélhetők?**
  - szimmetrikus kabin esetén **igen**: (70x70, 80x80, 90x90) A 2 db hátfal elem felcserélhető. A csaptelepes hátfal elem bármelyik oldalra kerülhet.
  - téglalap formájú kabin esetén **nem**: (80x100, 80x120, 90x120) A csaptelep minden esetben a hosszú oldalra kerül (de mögötte a vízcső átvezethető akár a kabin rövid oldalára is ha ott van a vízkiállás. A gyári flexibils cső (800-900 mm) de toldható.

Thermosztatikus csaptelepek vízkeverése: a pontos vízkeverése ***átfolyós rendszerű kazánok esetén nem*** minden esetben működik tökéletesen!

Zuhanytálca lefolyók pozíciója:  80x80, 90x90  70x70, 80x80, 90x90  80x100, 80x120, 90x120

CSÚSZÁSMENTES zuhanytálca szettek 3 az 1-ben

A hátfalas (négy oldalról zárt) zuhanykabinokat önöttmárvány tálcával szállítjuk. A tálcák esztétikus, lapos kivitelűek, melyek padlóra ültethetők, padlósíkba süllyeszthetők vagy lábra állítva kiemelhetők. ***A tálcák felülete csúszásmentes! Speciális, peremes kialakítású tálcák, kizárólag a hátfalas kabinokkal együtt érhetők el szettben!***

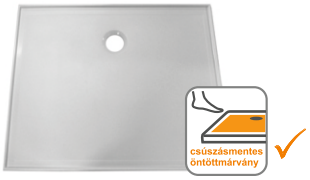

Mit kapunk a zuhanytálca szetthez?

- ***zuhanytálcát:*** öntött márvány zuhanytálca, csúszásmentes felülettel! A zuhanytálca: 30 mm magas + van körben rajta egy 10 mm magas perem. A kabin a tálcán ül.
- ***előlapot:*** fém előlap, a tálcával megegyező fehér színben
- ***lábszettet***
- ***szifont:*** lapos, 6 cm magas kivitel, belül hajgyűjtő ráccsal

Zuhanytálcák beépítési lehetőségei:

Mindhárom kabinszett esetén: CL-II, BASIC-S, BASIC-SHP

A1 = lábbal kiemelhető
A2 = padlóra ültethető
A3 = padlóba süllyeszthető

A1

- A zuhanytálcát lábszettre állítjuk, az elejét előlappal burkoljuk.
- Beépítés során a csomagban található ***teljes rendszert felhasználjuk: a tálcát, az előlapot, a lábszerkezetet és a szifont is!***

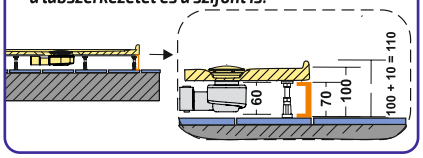

A2

- A zuhanytálcát a padló burkolatra ültetjük.
- Beépítés során kizárólag a csomagban található ***tálcát és a szifont építjük be. Az előlap és lábszerkezet nem kerül felhasználásra!***

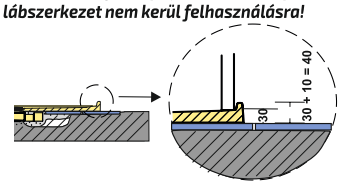

A3

- A zuhanytálcát a padlóba süllyesztjük
- Beépítés során kizárólag a csomagban található ***tálcát és a szifont építjük be. Az előlap és lábszerkezet nem kerül felhasználásra!***

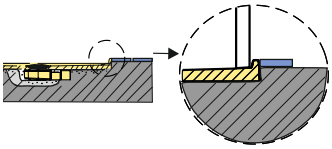

ÜVEGVÁLASZTÉK, ÜVEGMINTÁK

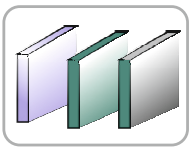



W0 (átlátszó, vízti szta üveg)

- Belül és kívül sima, átlátszó

A Glass Protect vízlepergető felület az üveg belső és külső oldalán egyaránt megtalálható!
(Az üveg átfordítható!)



W18 (Intim zóna üvegminta)

- Belül sima, kívül mintás, 60% átlátszó, 40% intimo felület
- **Az *üvegminta a külső oldalon* található!**
- **A Glass Protect vízlepergető hatással kizárólag az üveg belső, sima oldala rendelkezik!**

Keret színek

BASIC-S



Fehér profil - bi (01) = ***Festett fehér üveg hátfal***



BASIC-SHP



Fehér profil - bi (01) = ***Akril hátfal fehér színben, polc kialakítással***

